

Tel. 0588 23511 Fax 0588 20727  
Via Verdi 13  
56041 Castelnuovo Val di Cecina



SETTORE TECNICO

# Comune di Castelnuovo Val di Cecina

*Provincia di Pisa*

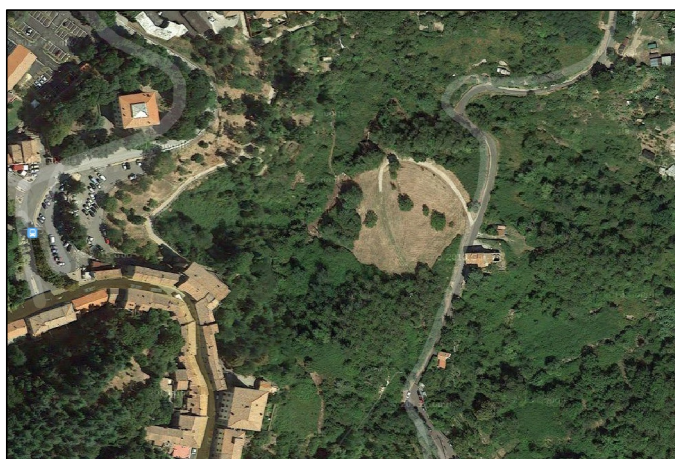

## OGGETTO :

Lavori di asfaltatura viabilità centro abitato Leccia ed  
accesso al parcheggio del Borgo a Castelnuovo Val di Cecina

COMMITTENTE: Comune di Castelnuovo Val di Cecina  
R.U.P.: Arch. Santucci Simonetta

PROGETTISTA: Geom. Sederini Lorenzo

All.  
02

*Computo metrico estimativo*



**Comune di Castelnuovo Val di Cecina**  
Provincia di Pisa

pag. 1

# COMPUTO METRICO

**OGGETTO:** LAVORI DI ASFALTATURA VIABILITÀ CENTRO ABITATO LECCIA E STRADA DI ACCESSO AL PARCHEGGIO DI BORGO A CASTELNUOVO VAL DI CECINA

**COMMITTENTE:** Comune di Castelnuovo Val di Cecina

Data, 20/11/2014

**IL TECNICO**

Num.Ord. TARIFFA	DESIGNAZIONE DEI LAVORI	DIMENSIONI				Quantità	IMPORTI	
		par.ug.	lung.	larg.	H/peso		unitario	TOTALE
	<b>RIPORTO</b>							
	<b><u>LAVORI A MISURA</u></b>							
1 16.A04.001.0 01 06/11/2014	Scotico superficiale spinto fino a una profondità di 30 cm per formazione cassonetto, eseguito a macchina comprendente l'asportazione delle piante erbacee ed arbustive e relative radici, escluse ceppaie d'albero di alto fusto, compreso trasporto e scarico del materiale escavato a pubblica autorizzata od aree indicate dalla D.L.: su piano orizzontale tratto 2 accesso strada vicinale della proda					295,00 95,00		
	SOMMANO m <sup>2</sup>					390,00	3,41	1'329,90
2 01.A04.009.0 02 06/11/2014	Scavo a sezione ristretta obbligata continua (larghezza fino a m 1,50) eseguito con mezzi meccanici, compreso accatastamento nell'ambito del cantiere, in rocce tenere senza l'ausilio di mine. da m 1,50 fino alla profondità di m 3,00 per risanamento strada accesso al borgo lato nord		20,00	1,500	0,400	12,00		
	SOMMANO m <sup>3</sup>					12,00	10,53	126,36
3 18.04.0130.0 01 09/05/2014	Sistemazioni in quota di pozzetti stradali a seguito di ripavimentazione stradale. Sono compresi: la rimozione di chiusini o caditoie; l'elevazione delle pareti con mattoni pieni o getto di calcestruzzo ; la riposa in opera dei chiusini o caditoie precedentemente rimossi. E' inoltre compreso quanto altro occorre per dare l'opera finita. Per pozzetti di dimensioni interne da cm 40x40 a cm 70x70.					20,00		
	SOMMANO cad					20,00	56,00	1'120,00
4 04.B12.001.0 01 06/11/2014	Fondazione stradale compresa rullatura e compattazione per raggiungere il grado del 95% della prova AASHO modificata, esclusa dal prezzo. con materiale arido di cava stabilizzato naturale con curva granulometrica secondo UNI 10006, spessore non inferiore a 30 cm per risanamento strada accesso al borgo lato nord		20,00	1,500	0,300	9,00		
	SOMMANO m <sup>3</sup>					9,00	20,45	184,05
5 04.E02.002.0 01 06/11/2014	Strato di collegamento (binder) in conglomerato bituminoso, steso con vibrofinitrice, compreso ancoraggio, mano d'attacco e rullatura con rullo vibrante; esclusi additivi attivanti di adesione da computare a parte secondo quanto indicato nel Capitolato Speciale di Appalto con aggregato pezzatura 0/20, spessore compreso 6 cm tratto 1 strada accesso al borgo lato sud strada vicinale della proda risanamento strada accesso al park Borgo Castelnuovo V.C.		20,00	1,500		295,00 500,00 95,00 30,00 375,00		
	SOMMANO m <sup>2</sup>					1'295,00	11,57	14'983,15
6 05.A03.002.0 01 06/11/2014	Fresatura di pavimentazione stradale in conglomerato bituminoso, eseguita con macchina fresatrice operante a freddo (completa di apparecchiatura a nastri di carico), escluso preparazione e pulizia del piano di posa con spazzatrice stradale; misurata a cm di spessore. profondità compresa tra 0 e 5 cm. Leccia	450,00			3,000	1'350,00		
	SOMMANO m <sup>2</sup> /cm					1'350,00	0,84	1'134,00
7 04.E02.003.0	Tappeto di usura in conglomerato bituminoso steso con vibrofinitrice, compreso ancoraggio, mano d'attacco e rullatura; esclusi additivi							
	<b>A RIPORTARE</b>							18'877,46

Num.Ord. TARIFFA	DESIGNAZIONE DEI LAVORI	DIMENSIONI				Quantità	IMPORTI	
		par.ug.	lung.	larg.	H/peso		unitario	TOTALE
	<b>RIPORTO</b>							18'877,46
03 06/11/2014	attivanti di adesione da computare a parte secondo quanto indicato nel Capitolato Speciale di Appalto con aggregato pezzatura 0/10, spessore finito compresso 3 cm centro del Borgo Leccia strada accesso al borgo lato nord					860,00 1'050,00		
	SOMMANO m²					1'910,00	8,53	16'292,30
8 AT.N01.001. 002 06/11/2014	Macchine per movimento terra e accessori Miniescavatore a cingoli con massa in assetto operativo fino a 1500 kg - da 2 a 10 giorni					8,00		
	SOMMANO ora					8,00	11,33	90,64
9 RU.M01.001 .001 06/11/2014	Operaio edile IV livello					8,00		
	SOMMANO ora					8,00	29,37	234,96
10 RU.M01.001 .002 06/11/2014	Operaio edile Specializzato					8,00		
	SOMMANO ora					8,00	27,85	222,80
11 17.S07.002.0 06 06/11/2014	Segnaletica e illuminazione di sicurezza Noleggio segnaletica cantieristica di divieto, obbligo, pericolo, sicurezza da parete, in alluminio, di forma rettangolare, dimensione mm 180x120, spessore mm 0,5, distanza lettura max 4 metri, valutato a giorno.					10,00		
	SOMMANO cad					10,00	4,60	46,00
12 17.S07.002.0 07 06/11/2014	Segnaletica e illuminazione di sicurezza Segnale stradale tondo, in lamiera di alluminio spessore 25/10, interamente ricoperto con pellicola, montato su portasegnaletica con maniglia di trasporto in lamiera stampata e verniciata con sbarra stabilizzatrice porta zavorra, compreso il montaggio					10,00		
	SOMMANO cad					10,00	32,72	327,20
	<b>Parziale LAVORI A MISURA euro</b>							36'091,36
	<b>TOTALE euro</b>							36'091,36
	Data, 20/11/2014							
	<b>Il Tecnico</b>							
	----- ----- ----- ----- ----- ----- ----- ----- ----- ----- -----							
	<b>A RIPORTARE</b>							